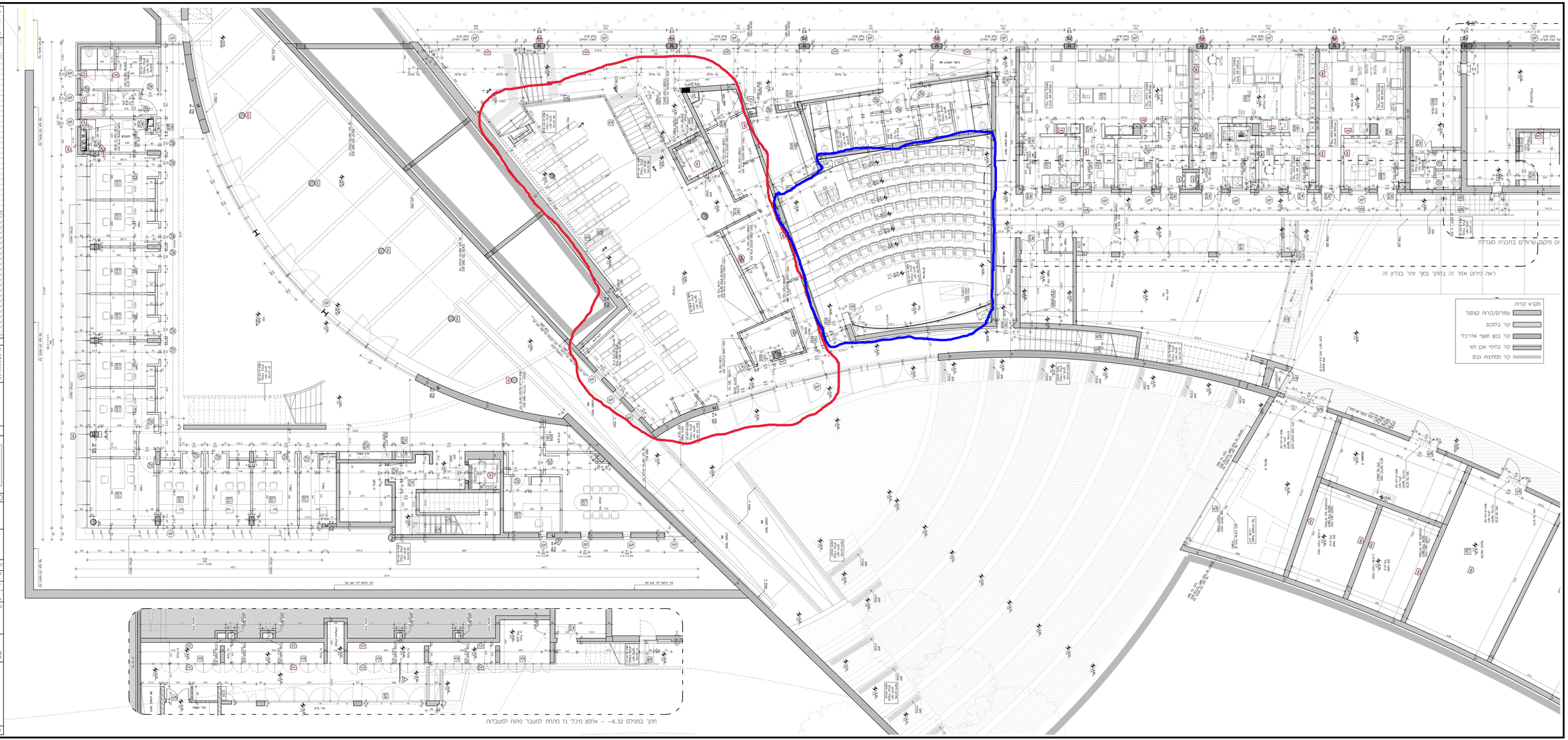

הערה:

מבנים שחלה לגביהם הוראת הקמתם בפועל ע"ר מבנים לגל מ' מחוק אל מבנים לגל מ' מחוק אל מבנים לגל מ' מחוק אל